駐車場について

1　チーム関係者専用の駐車場はありません。一般利用者との共用になります。

2　バスについても専用の駐車場はありません。各チーム又はバス会社にて対応の準備をお願いします。宿泊するホテルに周回する等の対応をお願いします。

3　近隣の商業施設への無断駐車は御遠慮ください。違法駐車として処理された場合は、個人の責任において対応をお願いします。

4　松山市総合コミュニティセンター体育館

①　普通車については、施設に有料駐車場があります。満車の場合は、近隣の有料駐車場をご利用ください。

②　施設には、バスの駐車場はありません。

5　愛媛県総合運動公園体育館

①　普通車・バスともに有料駐車場があります。**東駐車場**を利用してください。

②　一般利用者との共用になりますが、**砥部動物園の駐車場に置くことはできません**。

③　乗用車やバスの乗降は、**東駐車場**でお願いします。正面ロータリーでの乗降は禁止されています。

④　陸上競技の全中とも共用になります。満車になった場合は、大会本部ではそれ以上の対応できませんので、ご了解ください。

6　伊予市民体育館

①　普通車については、施設に無料の駐車場があります。満車の場合、近隣には有料駐車場がありませんが、大会本部ではそれ以上の対応できませんのでご了解ください。

②　バスについては、５台程度のスペースはありますが、先着順となります。

愛媛県総合運動公園　駐車場
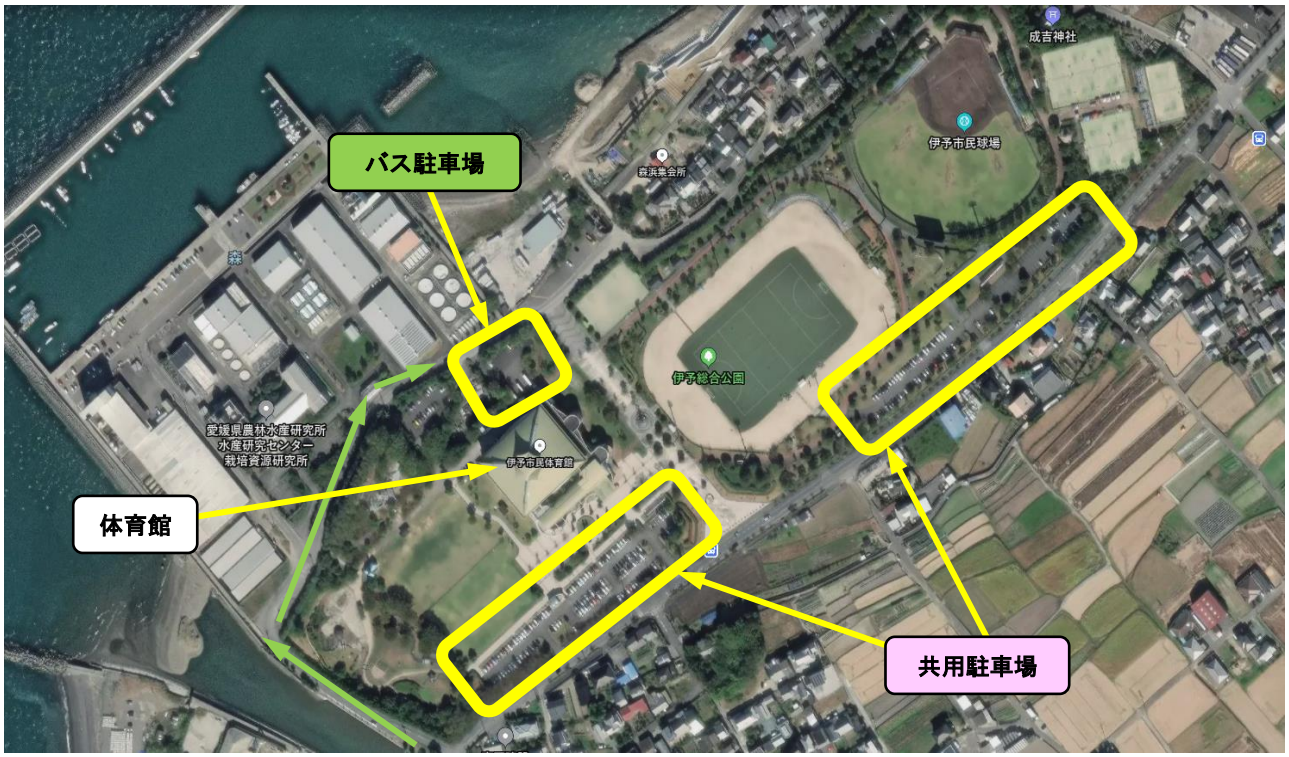
伊予市民体育館　駐車場